

NİHAVEND ŞARKI

Usûlü: DÜYEK + SEMAİ
(Değişmeli)

(Şu dünyada bilmeyen yok)
ANLASANA SEVDİĞİMİ

Söz ve Müzik :
Sami DERİNTUNA



(ARANAĞMESİ_____)



Şu dün ya da bil me yen yok Sa na gö nül ver di ği mi

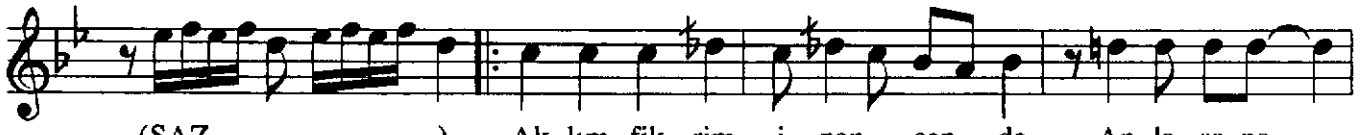

(SAZ_____) Ak lım fik rim i nan sen de An la sa na



an la sa na an la sa na sev di ği mi sev di ği mi



(SAZ_____)



Ha yal le rim sen le süs lü U mut la rım— sen le güç lü
Şu kalp i nan sen le mut lu Bu sev da dan— çok u mut lu



An la ta mam baş ka tür lü An la sa na an la sa na
Aşk da de ğil— san ki tut ku An la sa na an la sa na



an la sa na sev di ği mi An la ta mam baş ka tür lü
an la sa na sev di ği mi Aşk da de ğil— san ki tut ku



An la sa na an la sa na an la sa na sev di ği mi

D.C.

./..

NİHAVEND ŞARKI

(2. Sahife)

Sami DERİNTUNA

2.

Baş ka na sıl söy le rim ben Se ni bir yar bil di ği mi

(SAZ) Du ru şumdan ba kışım dan An la sa na

1

2

an la sa na an la sa na . sev di ği mi sev di ği mi

E.B.

ANLASANA SEVDİĞİMİ

Şu dünyada bilmeyen yok,
Sana gönül verdiğimi ...
Aklım fikrim inan sende,
Anlasana sevdiğimi ...

Hayallerim senle süslü,
Umutlarım senle güçlü,
Anlatamam başka türlü,
Anlasana sevdiğimi ...

Başka nasıl söylerim ben,
Seni bir yar bildiğimi ...
Duruşumdan, bakışımдан,
Anlasana sevdiğimi ...

Şu kalp inan senle mutlu,
Bu sevdadan çok umutlu,
Aşk da değil, sanki tutku,
Anlasana sevdiğimi ...

(Sami DERİNTUNA)